

# SGMD

Sosyal Güvenlik ve Medikal Danışmanlık



- Hakkımızda
- Ekibimiz
- Sunduğumuz Hizmetler
- Değer Önerilerimiz
- Hizmet Süreci
- Referanslarımız
- İletişim

- 2015 - İstanbul merkezli Londista Danışmanlık ve Dış Tic. Ltd. Şti.
- 2016 - Ankara merkezli SGM Danışmanlık Eğitim Tic. Ltd. Şti.
- Karar vericilere yakın olmak amacıyla sosyal güvenlik alanındaki faaliyetleri ile SGM, Ankara'da...

- **Amacımız;**

- Gerçek ve tüzel kişileri çok yakından ilgilendiren,
- Sağlık, emeklilik, çalışma riskleri, prim ödemeleri alanlarındaki karmaşık ve dinamik sosyal güvenlik mevzuatı konusunda uzman,
- Özel ve kamu sektöründe tecrübesi olan ekibimizle,
- Çözüm ortağınız olmak...

- **Misyonumuz:**

- *Sunduğumuz hizmetlerle, karmaşık ve sürekli değişen sosyal güvenlik ve genel sağlık sigortası konularında, kurum ve kişileri zamanında doğru bilgilerle destekleyerek oluşabilecek zararlarının önüne geçmek, sosyal güvenlik haklarından en üst düzeyde yararlanmalarını sağlamak suretiyle ülkemiz sosyal güvenlik sisteminin gelişmesine ve yaygınlaşmasına katkı sağlamaktır.*

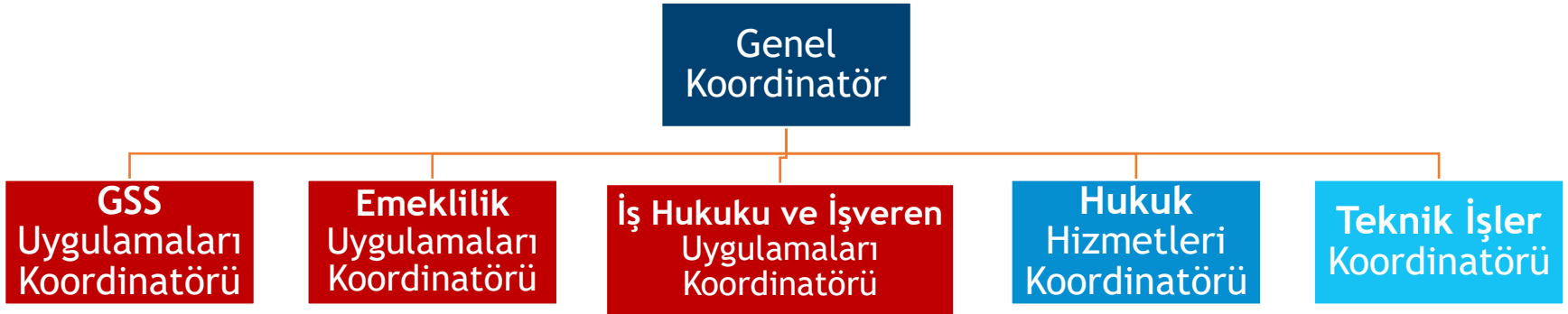

- ❖ 15 yılı aşkın iş hukuku ve sosyal güvenlik uygulamaları tecrübesi olan,
- ❖ Ülkemizin alanlarındaki en seçkin Üniversitelerinin Siyasal ve ÇEKO Lisans, Yüksek Lisans bölümlerinden mezun olmuş kariyerli ve nitelikli bir ekiptir.



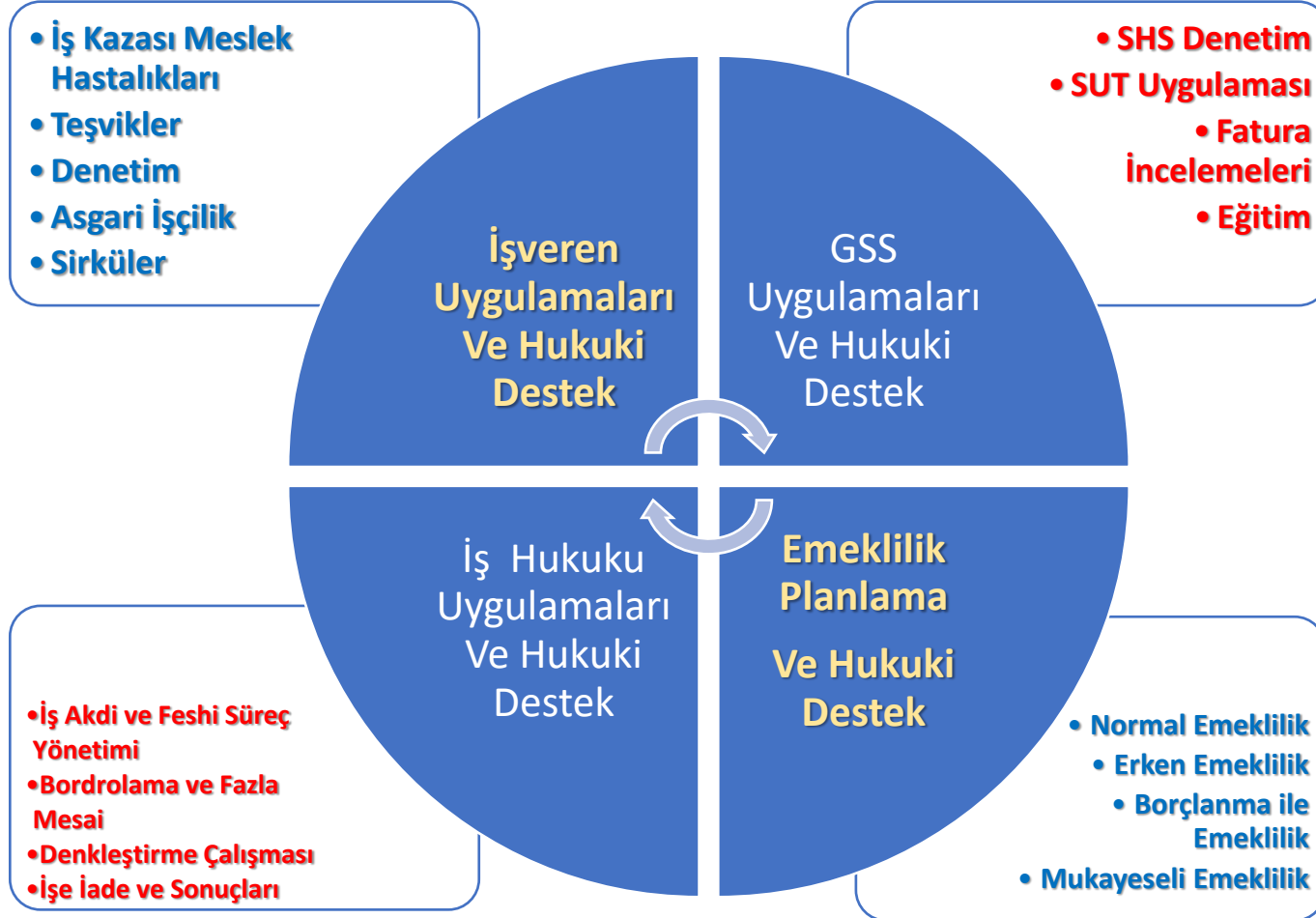

Bu güne kadar hizmet verdiğimiz sektörler

## • Üretim

- Makina İmalat
- İnşaat
- Madencilik
- Mermer ve Cam Sanayi
- Tekstil
- Gıda (üretim)
- Mobilya

## • Hizmet

- Lojistik
- Gıda (hizmet)
- Sağlık
- Eğitim



## YÜRÜRLÜKTEKİ PRİM TEŞVİKLERİ

KANUN	AÇIKLAMA	Başlangıç-Bitiş Tarihleri
5510	5 Puan Prim Teşviki	01.10.2008-Sürekli
15921	İşsizlik Ödeneği Alanları İstihdam Teşviki	01.10.2009-Sürekli
6111	Kadın, Genç ve Mesleki Yeterlilik Teşviki	01.03.2011-31.12.2020
6486	Yurtdışına Götürülen Sigortalı Teşviki	01.06.2013-Sürekli
6486	İlave 6 Puanlık İşveren Hissesi Sigorta Primi Teşviki	01.01.2013-31.12.2018
4857	Engelli Teşviki	01.07.2008-Sürekli
5746	Ar-Ge Yatırım Teşviki	01.04.2008-31.12.2023
5225	Kültür Yatırımı Teşviki	01.08.2004-Sürekli
25510	Bölgesel Yatırım Teşviki	16.06.2009-31.12.2019
6322	Yatırımlarda Devlet Yardımları Teşviki	01.01.2012-31.12.2023
687	İstihdam Teşviki	01.02.2017-31.12.2017

## YÜRÜRLÜKTEKİ PRİM TEŞVİKLERİ

KANUN	AÇIKLAMA	Başlangıç-Bitiş Tarihleri
5510	5 Puan Prim Teşviki	01.10.2008-Sürekli
15921	İşsizlik Ödeneği Alanları İstihdam Teş.	01.10.2009-Sürekli
6111	Kadın, Genç ve Mesleki Yeterlilik Teş.	01.03.2011-31.12.2020
<b>Kazanç oranı en yüksek teşvik olmasına rağmen işverenlerin sadece %5'i faydalanmaktadır.</b>		
4857	Engelli Teşviki	01.07.2008-Sürekli
5746	Ar-Ge Yatırım Teşviki	01.04.2008-31.12.2023
5225	Kültür Yatırımı Teşviki	01.08.2004-Sürekli
25510	Bölgesel Yatırım Teşviki	16.06.2009-31.12.2019
6322	Yatırımlarda Devlet Yardımları Teşviki	01.01.2012-31.12.2023

- 6111 sayılı kanun teşvik süresi

	İŞKUR'da kayıtlı değil	İŞKUR'da kayıtlı
18-29 yaş arası erkekler ile 18 yaşından büyük kadınlar		
Mesleki yeterlilik belgesine sahip olanlar*	48 ay	+6 ay
Teknik okul mezun olanlar veya İŞKUR kurslarını bitirenler*	36 ay	+6 ay
Yukarıdaki niteliklere sahip olmayanlar	24 ay	+6 ay
29 yaşından büyük erkekler		
Mesleki yeterlilik belgesi alanlar veya teknik okul ya da İŞKUR kursunu bitirenler*	24 ay	+6 ay
Yukarıdaki niteliklere sahip olmayanlar	0	+6 ay

\*Belgede belirtilen meslekte çalışmak kaydıyla.

# DEĞER ÖNERİLERİMİZ

2016 YILI	Alt Sınır	Üst Sınır 7,5 Kat
BRÜT ÜCRET	1.777,50	13.331,25
SGK PRİMİ İŞVEREN HİSSESİ (% 20,5)	364,39	2.732,91
İŞSİZLİK SİGORTASI İŞVEREN HİSSESİ (% 2)	35,55	266,63
<b>ÇALIŞANIN İŞVERENE MALİYETİ</b>	<b>2177,44</b>	<b>16.330,78</b>

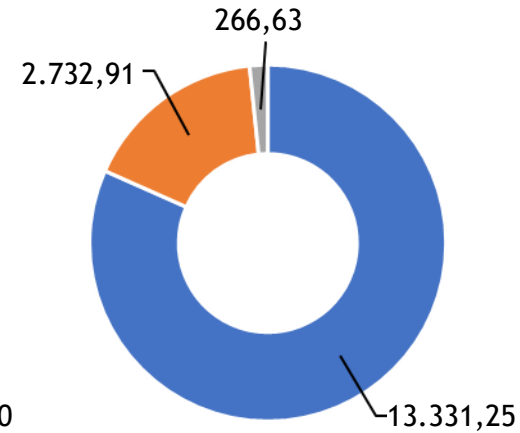
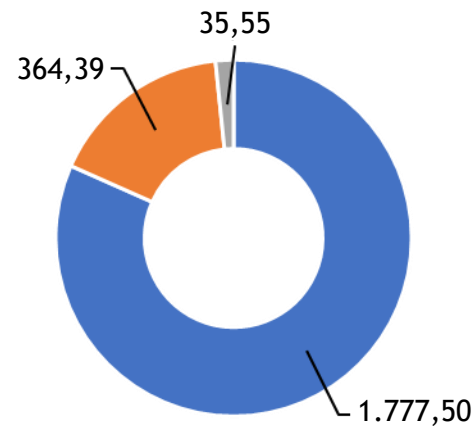

# DEĞER ÖNERİLERİMİZ



Sosyal Güvenlik ve Medikal Danışmanlık

2016 YILI	Alt Sınır	Üst Sınır 7,5 Kat
BRÜT ÜCRET	1.777,50	13.331,25
SGK PRİMİ İŞVEREN HİSSESİ (% 20,5)	364,39	2.732,91
İŞSİZLİK SİGORTASI İŞVEREN HİSSESİ (% 2)	35,55	266,63
<b>ÇALIŞANIN İŞVERENE MALİYETİ</b>	<b>2177,44</b>	<b>16.330,78</b>
DÜZENLİ ÖDEMEDE HAZİNECE ÖDENEN (%5)	-88,88	-666,56

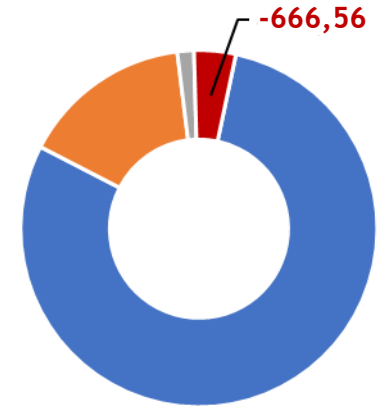
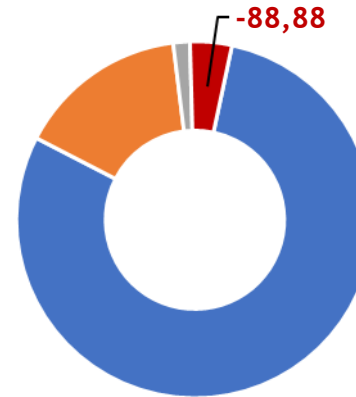

# DEĞER ÖNERİLERİMİZ

2016 YILI	Alt Sınır	Üst Sınır 7,5 Kat
BRÜT ÜCRET	1.777,50	13.331,25
SGK PRİMİ İŞVEREN HİSSESİ (% 20,5)	364,39	2.732,91
İŞSİZLİK SİGORTASI İŞVEREN HİSSESİ (% 2)	35,55	266,63
<b>ÇALIŞANIN İŞVERENE MALİYETİ</b>	<b>2077,44</b>	<b>16.330,78</b>
DÜZENLİ ÖDEMEDE HAZİNECE ÖDENEN (%5)	-88,88	-666,56
6111 KAPSAMINDA İNDİRİM (%15,5)	-275,51	-2.066,34
<b>ÇALIŞANIN İŞVERENE YENİ MALİYETİ</b>	<b>1.813,05</b>	<b>13.597,89</b>

İşçi Maliyetinin **%13,2'si**  
SGK Primlerinin **%60'ı**

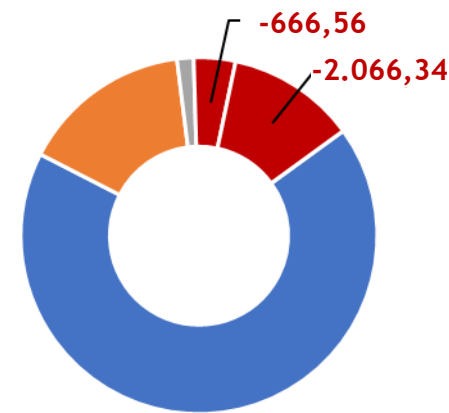
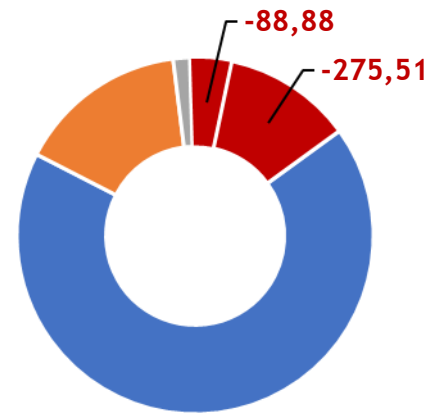

- Örnek Olası Vakalar

	Çalışan sayısı	Bir Yıllık Kazancı	Geçmiş Alacak
A Firması (Bayan ağırlıklı, yüksek ücretli) Okul/Hastane/Üniversite/Banka	1000	720.000 TL	1.500.000 - 2.500.000 TL
B Firması (Erkek ağırlıklı, ortalama ve asgari ücretli) İnşaat/Lojistik/Madencilik/Ağır sanayi	1000	360.000 TL	500.000 - 1.500.000 TL
C Firması (Genç çalışan ağırlıklı, ortalama ücretli) Market/Otel/Lokanta	1000	480.000 TL	1.000.000 - 2.000.000 TL



- Gizlilik Sözleşmesinin İmzalanması



- Sistem Analizi



- Geçmiş ve Cari Dönem Teşvik Robotunun Çalıştırılması



- Değer Önerisinin Sunulması



- Anlaşmanın İmzalanması ve Teşvik Sisteminin Çalıştırılması



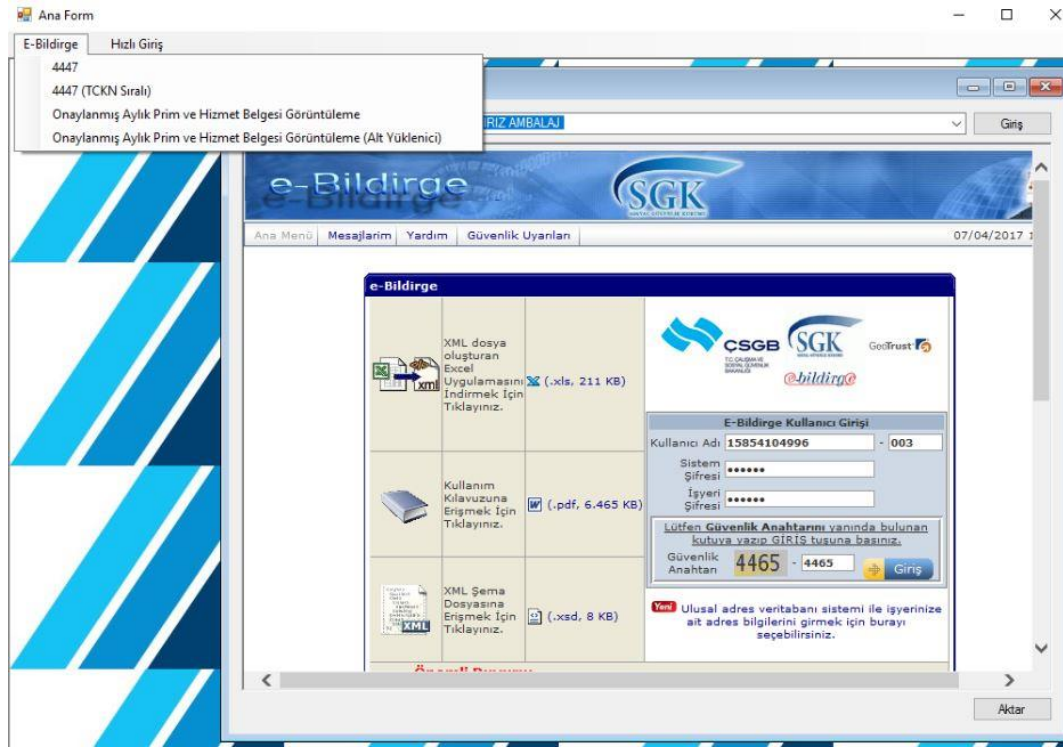

Teşvik Robotumuz sayesinde hata olasılığı ortadan kaldırılmıştır.

# İLETİŞİM

SGM DANIŞMANLIK EĞİTİM  
TİC. LTD. ŞTİ.

Kızılay Mah. Menekşe 1 Sok  
No:6/4

Çankaya ANKARA

Tel: 0312 417 56 66

Fax: 0312 417 76 11

e-Posta:  
[bilgi@sgmdanismanlik.com](mailto:bilgi@sgmdanismanlik.com)

WEB:  
[www.sgmdanismanlik.com](http://www.sgmdanismanlik.com)

